



# ДОЛГОВОЙ РЫНОК

## ЕЖЕДНЕВНЫЙ ОБЗОР

Александр Ермак [aermak@region.ru](mailto:aermak@region.ru)  
 Константин Комиссаров [kommisarov@region.ru](mailto:kommisarov@region.ru)

Показатель	Значение	Изменение	
		за день	за неделю
<b>Финансовый и товарный рынки</b>			
Dow Jones	13 292	-0,1%	-0,1%
PTC	1 900	-0,6%	-0,3%
Золото, \$/oz	711,5	-0,1%	4,4%
Brent, \$/bbl	78,4	1,2%	3,2%

<b>Денежный рынок</b>			
Остатки на к/с, млрд руб.	518,6	1,9	98,4
Остатки на д/с, млрд руб.	151,3	-23,0	-124,4
Сальдо операций, млрд руб.	80,1	-	-
MIBOR, 1 день	6,16%	0,29%	0,03%
MIBOR, 1 неделя	6,76%	0,33%	-0,01%
MIBOR, 1 месяц	7,13%	0,20%	-0,13%

<b>Валютный рынок</b>			
RUR/USD	25,4056	-0,4%	-1,1%
EUR/USD	1,3906	0,5%	2,2%

<b>Рынки капитала</b>			
UST2YR	4,19%	0,16%	-0,11%
UST5YR	4,38%	0,12%	-0,08%
UST10YR	4,65%	0,05%	-0,08%
UST30YR	4,97%	0,01%	-0,06%
LIBOR US 1YR	5,12%	0,04%	-0,16%
LIBOR EUR 1YR	4,72%	0,00%	-0,09%

<b>Индексы ГК «РЕГИОН»</b>			
Regnm OFZ	105,13	-0,02	-0,46
Regnm Muni	109,88	0,26	-0,21
Regn Corp	111,68	0,04	-0,19

<b>Вексельные индексы ГК «РЕГИОН»</b>			
1Mo	8,81%	0,01	0,49
3Mo	9,50%	0,01	0,52
6Mo	9,72%	0,00	0,55
1Yr	10,07%	0,00	0,70

### Валютный и денежный рынок

В четверг официальный курс доллара снизился, реагируя на обновление евро новых исторических максимумов к доллару на рынке Forex. Сегодня, очевидно, не стоит ожидать существенных изменений отечественной валюты. На рынке МБК вчера наблюдалось некоторое повышение ставок, которые, правда, по-прежнему остаются немного выше 5% годовых.

### Долговой рынок

В четверг на рынке рублевых облигаций наблюдалась разнонаправленная динамика цен при сохранении в целом относительно слабой активности инвесторов. Положительным моментом для рынка можно назвать остановку падения цен в «дальнем» секторе ОФЗ, цены размещенных на этой неделе бумаг даже несколько выросли относительно средневзвешенных на аукционах. На рынке корпоративных облигаций продолжаются «точечные» продажи в третьем эшелоне (при снижении цен до 1,0–1,5 п.п.). Очевидно, что бумаги продаются средними и мелкими инвесторами, испытывающими проблемы с ликвидностью, т.к. двухзначные уровни доходности явно не соответствуют рискам, присущим их эмитентам.

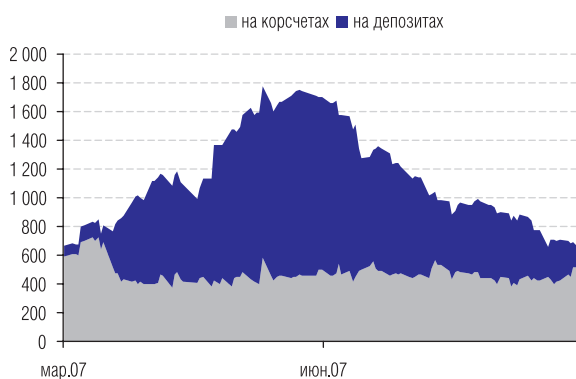

Остатки на к/с и д/с, млрд руб.  
Источник: Банк России, ГК «РЕГИОН».

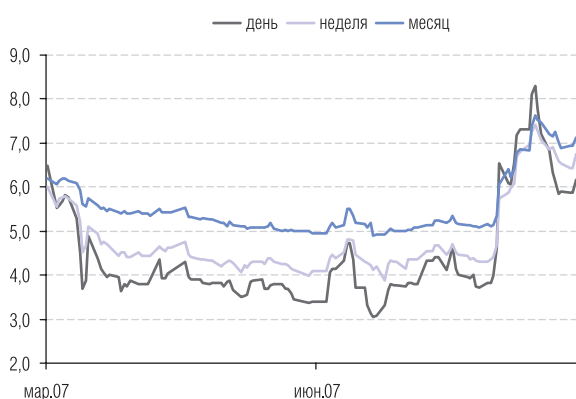

МIBOR, %.  
Источник: Банк России, ГК «РЕГИОН».

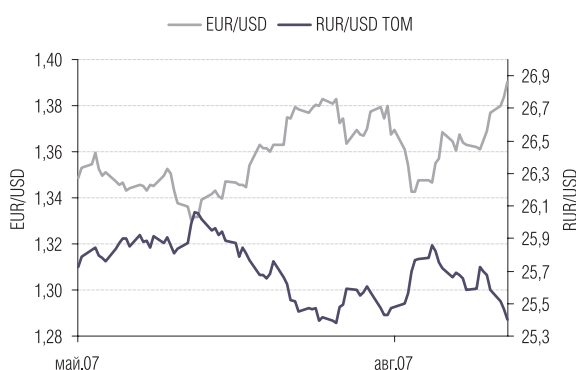

Валюты.  
Источник: Reuters, ГК «РЕГИОН».

## ВАЛЮТНЫЙ И ДЕНЕЖНЫЙ РЫНОК

В четверг официальный курс доллара снизился на 3,77 копейки и составил 25,3679 руб./доллар на фоне обновления европейской валютой своих исторических максимумов на рынке Forex накануне. На торгах с расчетами «завтра» курс снизился на 4,90 копейки. Объем торгов несколько вырос и составил порядка \$2,98 млрд. На рынке Forex европейская валюта несколько снизилась в результате фиксации прибыли после достижения своих новых исторических максимумов, к началу российской торговой сессии евро торговался на уровне выше \$1,386.

На рынке МБК в четверг ситуация существенно не изменилась. Однодневный MIACR по итогам торговой сессии составил 5,13% против 5,01% накануне. Объем ликвидности, предоставляемой Банком России коммерческим банкам был незначительным, составил около 2,557 млрд руб. Ставка сложилась на уровне 6,06% годовых.

Сегодня суммарные остатки на корреспондентских и депозитных счетах в Банке России незначительно снизились (за счет депозитов, при росте на корсчетах), составив порядка 657 млрд руб., при этом сальдо операций комбанков и Банка России сложилось положительным, составив +80,1 млрд рублей. На открытии торгов ставки по однодневным кредитам не изменились по сравнению с предыдущим днем и составляли порядка 5,0–5,50% годовых.

## РЫНОК РУБЛЕВЫХ И ВАЛЮТНЫХ ОБЛИГАЦИЙ

В четверг на рынке рублевых облигаций наблюдалась разнонаправленная динамика цен при сохранении в целом относительно слабой активности инвесторов. Положительным моментом для рынка можно назвать остановку падения цен в «дальнем» секторе ОФЗ, цены размещенных на этой неделе бумаг даже несколько выросли относительно средневзвешенных на аукционах. На рынке корпоративных облигаций продолжаются «точечные» продажи в третьем эшелоне (при снижении цен до 1,0–1,5 п.п.). Очевидно, что бумаги продаются средними и мелкими инвесторами, испытывающими проблемы с ликвидностью, т.к. двухзначные уровни доходности явно не соответствуют рискам, присущим их эмитентам.

Объем сделок на вторичном рынке ОФЗ существенно снизился, составив около 1,29 млрд руб. Изменение цен было разнонаправленным, при этом в долгосрочном секторе преобладало повышение. Цена самого долгосрочного выпуска 46020 выросла на 0,1 п.п., доходность снизилась до 7,05% годовых.

На рынке корпоративных облигаций суммарный объем торгов практически не изменился, составив около 1,32 млрд руб. на основной сессии, и около 5,3 млрд руб. — в РПС. На долю подешевевших облигаций пришлось около 65%. Наибольшие объемы сделок были зафиксированы по облигациям: Судостроительный Банк-1 (около 70,8 млн руб., -0,13 п.п.), Кокс-2 (около 61 млн руб., -0,99 п.п.) и НКНХ-4 (около 61 млн руб., +0,32 п.п.).

На рынке муниципальных облигаций суммарный объем торгов вырос, составив порядка 151 млн руб. на основной сессии ФБ ММВБ, и порядка 971 млн руб. в РПС. Снижение наблюдалось по облигациям, на долю которых пришлось около 14% от суммарного оборота. Наибольшие обороты были

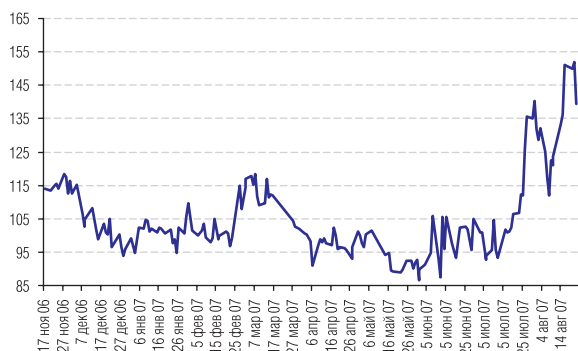

Россия30-UST30  
Источник: Reuters.

зафиксированы по бумагам: Мос.область-7 (около 61 млн. руб., +0,02 п.п.), Мос. обл-5 (около 20 млн руб., +0,05 п.п.), Нижег. область-3 (около 10,2 млн руб., +0,03 п.п.).

На рынке UST в четверг коррекция цен, обусловленная, очевидно, фиксацией прибыли и более лучшими чем ожидалось данными по безработице. Доходность 10-летних бумаг выросла до 4,45% годовых, 30-летних — до 4,72%. Доходность еврооблигаций РФ незначительно снизилась до 5,76–5,79% годовых, а спрэд к UST сузился до 132 б.п. Основной статистикой сегодня станут данные по розничным продажам, промпроизводству и индексу потребительских настроений США.

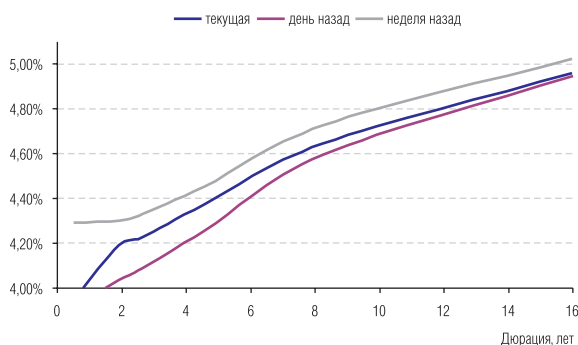

Кривая доходности US Treasuries.  
Источник: Reuters.

ТОР-5 изменение цены ОФЗ		
Выпуск	Изменение цены, %	
	рост	падение
ОФЗ 46018	0.68	
ОФЗ 46005	0.60	
ОФЗ 46001	0.48	
ОФЗ 25059	0.15	
ОФЗ 26198	0.11	
ОФЗ 46003		-0.16
ОФЗ 46017		-0.24
ОФЗ 46002		-0.39
ОФЗ 25057		-0.45
ОФЗ 27026		-0.75

Источник: ММВБ.

ТОР-10 обороты ОФЗ	
Выпуск	Оборот, тыс. руб.
	ММВБ
ОФЗ 46020	265273
ОФЗ 46018	211247
ОФЗ 25057	98292
ОФЗ 25058	97077
ОФЗ 46014	54708
ОФЗ 25060	43077
ОФЗ 27026	27825
ОФЗ 46017	19425
ОФЗ 46003	18834
ОФЗ 46001	17488

Источник: ММВБ.

## ТОР-5 изменение цены Муниципальные

Выпуск	Изменение цены, %	
	рост	падение
ЛенОбл-3об	6.75	
Удмуртия-2	0.50	
ВолгогрОбл	0.44	
ВоронежОб2	0.30	
Мос.обл.6в	0.19	
Чувашия-04		-0.20
КазаньОбоб		-0.22
БелгОб 3об		-0.29
МГор47-об		-0.64
МГор41-об		-0.90

Источник: ММВБ.

## ТОР-10 обороты Муниципальные

Выпуск	Оборот, тыс. руб.	
	ММВБ	РСП
Мос.обл.7в	60830	518175
МГор39-об	5396	259225
НижгорОбл3	10175	45204
КазаньОбоб	1697	29865
МГор47-об	2723	22880
НовсиОбл2	1288	20250
Мос.обл.5в	19854	0
Удмуртия-2	10075	0
ЛенОбл-3об	9243	0
ЛенОбл-2об	9204	0

Источник: ММВБ.

## ТОР-5 изменение цены Корпоративные

Выпуск	Изменение цены, %	
	рост	падение
РуссНефть1	2.76	
Терна-Ф 02	1.69	
НовЧерем 2	1.56	
ЮЛКФИН1	1.50	
МОИТК-02	1.45	
МатрицаФ-1		-1.80
Топкнига-2		-2.45
МОСМАРТФ 1		-2.73
АИЖК 2об		-3.24
ХКФ Банк-2		-5.00

Источник: ММВБ.

## ТОР-10 обороты Корпоративные

Выпуск	Оборот, тыс. руб.	
	ММВБ	РСП
ГидроОГК-1	1016	365754
РусСтанд-5	193	286874
РЖД-06обл	4033	260987
ФСК ЕЭС-05	32206	213309
РусСтанд-4	49	219962
7Контин-02	31858	129271
ИКСБФин 01	12678	146192
ГАЗПРОМ А5	5118	150075
ФСК ЕЭС-02	13751	132676
ЮТК-03 об.	12018	119460

Источник: ММВБ.

## ТОР-5 изменение цены Еврооблигации

Выпуск	Изменение цены, %	
	рост	падение
МТС-10	0.57	
ЕвразХ-15	0.50	
Газпром-20	0.39	
Газпром-34	0.37	
Россия-28	0.37	
Система-11		-0.25
Иркут-09		-0.39
Газпром-13(2)		-0.40
ПромсвБ-10		-0.45
Aries-14		-0.58

Источник: ММВБ.

## Индексы ГК «Регион»

	Значение	Изменение, %							Капитализация (млн руб.)
		1 день	1 неделя	1 месяц	квартал	полгода	год	YTD*	
<b>ИНДЕКСЫ ВОЗВРАТА НА ИНВЕСТИЦИИ</b>									
<b>Корпоративные облигации</b>									
Общий	220,86	-0,03	-0,17	-0,49	1,21	3,78	8,18	5,30	1 089 685
1-й Эшелон	207,13	0,01	-0,18	-0,94	0,64	2,87	6,38	4,07	228 412
2-й Эшелон	218,30	-0,05	-0,25	-0,62	0,89	3,39	7,56	4,72	527 003
3-й Эшелон	229,38	-0,04	-0,02	0,05	2,08	5,04	10,59	7,10	334 269
Банки и ФК	203,17	-0,05	-0,16	-0,81	0,74	3,12	7,51	4,80	307 272
Машиностроение	222,81	0,02	-0,17	1,18	1,84	4,47	9,52	6,24	95 648
Металлургия	211,42	-0,08	0,05	-0,21	1,40	4,27	8,51	5,76	83 185
Нефть и Газ	203,92	0,28	-0,05	-0,94	2,05	4,26	6,08	3,78	86 333
Пищевая	233,63	-0,04	-0,01	-0,14	1,63	4,54	9,56	6,60	71 297
Строительство	199,18	-0,01	-0,10	-0,59	1,42	4,45	10,69	6,90	66 021
Телекомы	236,05	-0,03	-0,14	-0,45	0,94	3,53	8,26	4,78	66 464
Торговля	180,70	-0,14	-0,39	-0,61	1,32	4,40	9,15	6,53	115 468
Транспорт	190,95	0,01	-0,30	-0,90	0,74	2,91	6,80	4,26	48 445
Химия и Нефтехимия	213,73	-0,08	-0,03	-0,26	1,28	3,82	8,23	5,08	27 249
Цел-бумажная	169,65	-0,07	-0,06	0,04	1,88	4,71	9,97	6,48	5 808
Энергетика	189,04	-0,18	-0,43	-1,18	0,50	2,75	6,64	3,86	100 456
Котировальный лист А1	119,13	-0,11	-0,37	-0,96	0,67	3,38	7,31	4,63	130 457
Котировальный лист А2	119,04	-0,12	-0,22	1,78	1,98	3,62	7,51	5,02	52 518
Котировальный лист Б	120,20	-0,01	-0,25	-0,54	0,85	3,64	8,22	5,22	188 117
Котировальный лист ВС	122,21	-0,01	-0,09	-0,54	1,39	3,93	8,38	5,47	692 692
<b>Муниципальные облигации</b>									
Общий	210,38	-0,00	-0,19	-0,53	0,89	3,35	7,12	4,22	235 024
Москва	192,79	-0,18	-0,46	-0,63	0,68	3,21	6,66	4,00	79 844
Субфедеральные	240,90	0,10	-0,07	-0,46	1,00	3,40	7,34	4,31	142 753
Муниципальные обр.	201,06	-0,02	0,08	-0,62	0,88	3,50	8,20	4,45	12 426
Котировальный лист А1	119,81	-0,03	-0,22	-0,45	0,90	3,33	6,99	4,11	148 421
Котировальный лист А2	111,68	0,04	-0,19	0,02	1,28	3,60	6,75	4,26	9 561
Котировальный лист Б	124,54	0,02	0,17	1,41	3,06	4,49	8,70	5,46	466
Котировальный лист ВС	122,94	0,05	-0,16	-0,75	0,82	3,39	7,56	4,51	76 577
<b>Федеральные облигации</b>									
ОФЗ	187,32	0,02	0,08	-0,49	0,77	2,92	6,04	3,59	655 703

\*к 1 января 2007 года

## Индексы ГК «Регион»

	Значение	Изменение, %							Объем торгов (млн руб.)
		1 день	1 неделя	1 месяц	квартал	полгода	год	YTD*	
<b>ЦЕНОВЫЕ ИНДЕКСЫ</b>									
<b>Корпоративные облигации</b>									
Общий	111,90	-0,06	-0,34	-1,25	-1,02	-0,70	-0,94	-0,77	6 536
1-й Эшелон	117,16	-0,01	-0,32	-1,55	-1,14	-0,72	-0,91	-0,79	2 165
2-й Эшелон	109,15	-0,07	-0,42	-1,36	-1,27	-0,96	-1,31	-1,17	2 631
3-й Эшелон	103,82	-0,07	-0,23	-0,85	-0,58	-0,34	-0,40	-0,23	1 740
Банки и ФК	110,95	-0,07	-0,32	-1,53	-1,34	-1,03	-0,90	-0,80	1 768
Машиностроение	105,66	-0,01	-0,35	0,42	-0,37	-0,03	0,21	0,11	729
Металлургия	111,77	-0,10	-0,12	-0,97	-0,82	-0,19	-0,50	-0,29	293
Нефть и Газ	109,88	0,26	-0,21	-1,66	-0,05	0,05	-2,31	-1,81	467
Пищевая	105,41	-0,07	-0,21	-1,02	-0,93	-0,64	-1,02	-0,47	299
Строительство	103,27	-0,03	-0,30	-1,48	-1,24	-0,97	-0,51	-0,49	87
Телекомы	115,46	-0,06	-0,31	-1,21	-1,33	-1,08	-1,17	-1,45	289
Торговля	105,27	-0,17	-0,59	-1,46	-1,17	-0,64	-1,21	-0,37	713
Транспорт	105,13	-0,02	-0,46	-1,62	-1,32	-1,12	-1,23	-1,14	362
Химия и Нефтехимия	109,25	-0,11	-0,20	-1,05	-1,07	-0,91	-1,39	-1,26	240
Цел-бумажная	98,45	-0,10	-0,25	-0,81	-0,61	-0,37	-0,59	-0,42	5
Энергетика	110,91	-0,21	-0,59	-1,85	-1,42	-1,13	-1,27	-1,38	1 100
Котировальный лист А1	99,21	-0,14	-0,54	-1,67	-1,37	-0,70	-0,90	-0,89	707
Котировальный лист А2	99,54	-0,14	-0,37	1,11	0,05	-0,19	-0,52	-0,22	300
Котировальный лист Б	98,39	-0,03	-0,43	-1,33	-1,45	-0,97	-1,05	-0,97	1 193
Котировальный лист ВС	99,51	-0,04	-0,27	-1,31	-0,88	-0,65	-0,93	-0,73	4 276
<b>Муниципальные облигации</b>									
Общий	110,78	-0,02	-0,37	-1,29	-1,34	-1,17	-2,09	-1,88	1 122
Москва	103,45	-0,20	-0,65	-1,42	-1,61	-1,42	-2,65	-2,21	293
Субфедеральные	122,75	0,07	-0,24	-1,21	-1,19	-1,06	-1,77	-1,72	797
Муниципальные обр.	107,97	-0,04	-0,10	-1,38	-1,37	-1,09	-1,47	-1,78	32
Котировальный лист А1	97,57	-0,06	-0,40	-1,24	-1,40	-1,32	-2,45	-2,15	404
Котировальный лист А2	96,00	0,01	-0,40	-0,86	-1,31	-1,59	-3,04	-2,54	14
Котировальный лист Б	99,93	0,00	0,00	0,65	0,74	-0,24	-0,87	-0,92	0
Котировальный лист ВС	101,99	0,03	-0,32	-1,45	-1,22	-0,79	-0,99	-1,17	704
<b>Федеральные облигации</b>									
ОФЗ	114,15	0,00	-0,05	-1,11	-1,05	-0,71	-1,41	-1,33	863

\*к 1 января 2007 года

## Индексы ГК «Регион»

	Значение	Изменение, б.п.							Дюрация, лет
		1 день	1 неделя	1 месяц	квартал	полгода	год	YTD*	
<b>ИНДЕКСЫ ДОХОДНОСТИ</b>									
<b>Корпоративные облигации</b>									
Общий	9,57	8	32	107	108	125	114	106	1,6
1-й Эшелон	7,25	1	13	64	54	116	60	41	2,6
2-й Эшелон	9,27	5	30	98	116	96	108	78	1,5
3-й Эшелон	12,12	21	52	146	147	138	146	175	0,9
Банки и ФК	8,97	4	12	108	116	223	102	111	1,7
Машиностроение	9,62	1	86	47	145	113	62	9	1,1
Металлургия	9,94	57	66	136	160	100	154	105	1,3
Нефть и Газ	9,07	-10	17	93	52	70	174	150	2,5
Пищевая	11,20	7	-1	65	91	46	119	121	1,1
Строительство	11,82	-3	47	199	111	164	114	144	1,1
Телекомы	8,50	5	35	112	104	73	24	94	1,2
Торговля	11,18	13	43	123	111	72	111	57	1,4
Транспорт	8,71	3	32	131	110	91	137	111	2,0
Химия и Нефтехимия	9,10	2	23	53	-10	-7	161	155	1,2
Цел-бумажная	11,86	15	-46	119	21	128	144	358	0,7
Энергетика	8,25	10	30	94	95	88	85	87	2,4
Котировальный лист А1	8,55	8	40	114	115	110	162	143	2,0
Котировальный лист А2	7,17	8	-24	-87	95	128	4	104	2,8
Котировальный лист Б	9,57	3	31	99	106	109	115	110	1,4
Котировальный лист ВС	9,94	9	35	121	106	139	116	120	1,4
<b>Муниципальные облигации</b>									
Общий	7,13	3	26	45	42	23	38	71	2,8
Москва	6,26	11	53	32	36	-9	11	68	3,4
Субфедеральные	7,51	-2	9	49	41	31	31	51	2,6
Муниципальные обр.	8,61	2	5	93	70	46	50	101	1,7
Котировальный лист А1	6,73	5	34	43	45	11	22	67	2,7
Котировальный лист А2	8,05	-0	20	44	64	28	57	39	1,5
Котировальный лист Б	6,84	-1	-6	-101	-139	-90	-109	-64	0,8
Котировальный лист ВС	7,83	-1	8	51	34	36	36	47	3,2
<b>Федеральные облигации</b>									
ОФЗ	6,32	-2	6	43	21	-1	9	16	4,0

\*к 1 января 2007 года

## Индексы ГК «Регион»

	Значение	Изменение						
		1 день	1 неделя	1 месяц	квартал	полгода	год	YTD*
<b>ИНДЕКС А1</b>								
Total Return (%)	119,52	-0,07	-0,29	-0,69	0,78	3,33	7,08	4,25
Price (%)	97,97	-0,10	-0,47	-1,44	-1,40	-1,08	-1,94	-1,72
Yield (bp)	7,54	6	37	74	79	66	94	119
Капитализация (млн руб.)	278 878	-182	332	-5513	8689	62911	52221	49763
Объем в обращении (млн руб.)	266 351	0	1200	-1800	12701	63901	56171	53551
Дюрация (лет)	2,35	-0,00	-0,03	-0,10	-0,22	-0,18	-0,34	-0,26

\*к 1 января 2007 года

## Итоги торгов корпоративными облигациями

Эмитент	Объем, млн руб.	Купон, %	НКД, %	Оферта			Погашение			Цена, %				Доходность, %			Объем сделок, тыс. руб.	
				дата	дней	дюрация, лет	дата	дней	дюрация, лет	спрос	предл.	срвз.	изм.	к оферте	к погаш.	текущая	биржевой	РПС
7Контин-02	7000	7.80	1.795	25.06.09	651	1.67	14.06.12	1736	-	97.30	97.50	97.43	-0.15	9.61	-	8.00	31858	129271
АвтобанИн	250	13.00	2.814	25.09.07	12	0.03	23.09.08	376	-	100.00	100.20	100.00	0.00	13.45	-	13.00	2894	0
АВТОВАЗБ-1	800	11.95	2.259	04.04.08	211	0.54	02.04.10	932	-	99.55	99.60	99.60	0.05	13.30	-	11.99	2385	0
АВТОВАЗоб4	5000	7.80	2.287	26.05.09	623	1.59	20.05.14	2441	-	98.20	98.40	98.46	-0.02	8.98	-	7.92	22843	0
Автоприбор	500	12.80	4.699	31.10.07	53	0.13	29.04.09	594	-	99.10	99.45	99.17	0.00	19.94	-	12.90	1733	0
Агрохолд 1	1000	12.75	1.921	18.07.08	323	0.80	17.07.09	673	-	96.00	99.70	99.00	0.00	14.76	-	12.87	4	0
АдаманФ1об	500	12.10	3.249	-	-	-	05.06.08	266	0.70	99.61	100.00	99.90	-0.10	-	12.55	12.11	515	0
АдаманФ2об	2000	11.25	0.647	20.11.08	434	1.12	20.05.10	980	-	99.00	99.90	99.65	-0.25	12.08	-	11.29	514	0
АИЖК 2об	1500	11.00	1.296	-	-	-	01.02.10	872	2.15	106.75	-	106.75	-3.24	-	7.99	10.30	1	48435
АИЖК 3об	2250	9.40	1.545	-	-	-	15.10.10	1128	1.71	104.20	104.55	104.51	-0.54	-	6.96	8.99	7316	0
АИЖК 5об	2200	7.35	1.208	-	-	-	15.10.12	1859	3.88	99.01	99.50	99.37	-0.14	-	7.73	7.39	993	0
АИЖК 7об	4000	7.68	1.262	-	-	-	15.07.16	3228	5.90	100.03	100.20	100.01	0.04	-	7.90	7.67	1512	0
АИЖК 9об	5000	7.49	0.595	15.02.15	2712	5.22	15.02.17	3443	5.55	99.16	99.45	99.17	0.07	7.87	7.86	7.55	140	0
АиФМПфин 1	1500	11.75	2.736	19.12.07	99	0.27	17.06.09	643	-	99.01	99.80	99.48	0.05	14.08	-	11.81	9156	0
Аладушкин2	1000	12.30	3.572	25.11.09	811	1.93	23.11.11	1532	-	100.80	101.20	100.85	-0.09	12.18	-	12.19	1008	0
АЛПИ-Инв-1 *	1500	10.99	0.602	-	-	-	21.08.09	708	1.79	98.55	99.25	99.54	0.89	-	11.57	11.04	1990	0
Алькор-01	1500	10.75	2.739	10.06.08	274	0.72	08.12.09	817	-	99.40	99.95	99.40	0.05	11.90	-	10.81	1071	0
Амурмет-02	2000	9.15	0.326	-	-	-	26.02.10	897	2.25	99.00	100.20	99.90	-0.30	-	9.41	9.15	199	0
АптЗби6 об	3000	9.89	1.951	03.07.08	294	0.78	30.06.09	656	1.66	96.50	99.90	98.30	0.05	14.46	11.24	10.06	3932	0
Арбат 01	1500	10.50	2.388	-	-	-	20.06.08	281	0.75	98.00	99.30	98.50	-0.99	-	12.94	10.66	1477	0
Аркада-03	1200	13.65	6.021	02.10.08	393	0.96	31.03.11	1295	-	99.50	99.90	99.50	-0.50	14.65	-	13.71	696	0
Балтика1об	1000	8.75	2.733	-	-	-	20.11.07	68	0.19	100.15	-	100.00	-0.15	-	8.82	8.75	1449	0
Балтимор03	800	11.25	3.668	15.11.07	70	0.17	15.05.08	245	-	99.71	99.75	99.71	-0.01	13.17	-	11.28	199	0
БанкСОЮЗ01	1000	9.25	1.242	-	-	-	24.04.08	224	0.60	99.15	100.90	101.00	0.99	-	7.78	9.15	126	0
БанкСОЮЗ02	2000	8.37	3.715	04.10.07	21	0.06	05.10.09	753	1.87	99.91	100.02	99.91	0.01	10.03	8.59	8.37	49	0
Бахетле-1	1000	11.25	3.483	21.05.08	258	0.66	19.05.10	979	-	99.50	99.75	99.50	0.00	12.33	-	11.30	4975	0
Белон 01	1500	9.10	2.468	-	-	-	03.06.09	629	1.60	-	100.30	99.80	-0.30	-	9.42	9.11	509	0
Бразерск 1	500	12.50	2.842	21.12.07	99	0.26	25.12.09	834	-	99.00	100.00	99.37	-0.63	15.75	-	12.57	1291	0

## Итоги торгов корпоративными облигациями

Эмитент	Объем, млн руб.	Купон, %	НКД, %	Оферта			Погашение			Цена, %				Доходность, %			Объем сделок, тыс. руб.	
				дата	дней	дюрация, лет	дата	дней	дюрация, лет	спрос	предл.	срвз.	изм.	к оферте	к погаш.	текущая	биржевой	РПС
Вежа-Инв-1	700	12.75	0.314	04.03.08	182	0.47	02.03.10	901	-	97.90	99.45	99.00	0.10	15.55	-	12.87	990	0
ВикторияФ2	1500	10.89	0.686	-	-	-	16.02.10	887	2.19	99.80	100.00	99.96	0.01	-	11.20	10.89	1330	0
ВКМ-Фин1об	1000	9.75	2.645	-	-	-	04.06.08	265	0.70	100.05	100.15	100.15	0.20	-	9.72	9.73	1	0
ВлгТлкВТ-3	2300	8.50	2.329	-	-	-	30.11.10	1174	2.01	101.00	102.00	101.70	-0.49	-	7.78	8.35	1027	0
ВлгТлкВТ-4	3000	7.99	0.044	08.09.09	728	1.86	03.09.13	2182	-	99.70	100.05	100.00	0.00	8.23	-	7.99	3000	0
Возрожд 01	3000	8.95	0.196	-	-	-	03.03.10	902	2.27	96.00	101.97	100.91	-0.02	-	8.71	8.86	12	0
ВолгоБур01	600	11.00	4.671	10.10.07	34	0.07	08.10.08	391	-	99.20	99.80	99.70	0.48	15.43	-	11.03	505	0
ГАЗПРОМ А4	5000	8.22	0.653	-	-	-	10.02.10	881	2.23	102.77	102.80	102.73	-0.05	-	7.09	8.00	41533	0
ГАЗПРОМ А5	5000	7.58	3.240	-	-	-	09.10.07	26	0.07	100.06	100.23	100.10	-0.10	-	6.14	7.57	5118	150075
ГАЗПРОМ А6	5000	6.95	0.666	-	-	-	06.08.09	693	1.80	100.01	100.20	100.10	0.00	-	7.01	6.94	1202	0
ГАЗПРОМ А7	5000	6.79	2.474	-	-	-	29.10.09	777	1.97	99.75	99.95	100.00	-0.20	-	6.90	6.79	5000	0
ГАЗПРОМ А8	5000	7.00	2.551	-	-	-	27.10.11	1505	3.56	99.35	99.65	99.49	0.22	-	7.27	7.03	11939	0
ГАЗПРОМ А9	5000	7.23	0.436	-	-	-	12.02.14	2344	5.23	100.20	100.89	100.50	0.27	-	7.26	7.19	1	0
ГазпромБ 1	5000	7.10	0.817	-	-	-	27.01.11	1232	3.03	97.80	98.47	98.25	0.25	-	7.84	7.22	1670	58865
ГАЗФин 01	5000	8.49	0.698	12.02.08	154	0.42	08.02.11	1244	-	99.51	99.60	99.55	0.02	9.82	-	8.52	10053	0
ГидроОГК-1	5000	8.10	1.576	-	-	-	29.06.11	1385	3.30	101.36	102.50	101.30	-0.15	-	7.84	7.99	1016	365754
ГЛОБЭКС 01	2000	11.00	0.030	13.03.08	182	0.50	15.03.10	914	2.26	97.85	98.00	98.16	-0.14	15.52	11.00	11.20	14022	0
ГОТЭК-2	1500	10.50	2.416	19.06.08	280	0.74	18.06.09	644	-	98.00	99.10	98.58	-0.42	12.83	-	10.65	5081	0
ГСС 01	5000	7.85	3.613	24.09.09	747	1.85	26.03.17	3482	-	97.10	97.50	97.08	0.08	9.68	-	8.08	33977	0
ГТ-ТЭЦ 3об	1500	10.45	4.180	-	-	-	18.04.08	218	0.57	99.76	99.88	99.95	0.00	-	10.78	10.45	19	0
ГТ-ТЭЦ 4об	2000	10.71	0.235	-	-	-	02.09.09	720	1.82	99.75	100.00	99.90	0.18	-	11.05	10.72	30	20000
ГЭС 01	1500	8.00	1.710	-	-	-	20.06.12	1742	3.98	98.40	98.98	98.00	-1.51	-	8.70	8.16	2940	0
ДомоФин-01	1000	12.50	0.959	-	-	-	14.02.08	154	0.42	99.00	99.95	99.30	0.30	-	14.70	12.58	794	0
Домоцентр1	1000	11.50	1.985	08.01.09	488	1.24	08.07.10	1029	-	-	100.00	99.45	-0.55	12.29	-	11.56	8950	0
ЕБРР 03обл *	7500	4.75	0.013	-	-	-	07.09.11	1455	3.65	100.20	100.45	100.30	-0.13	-	4.75	4.73	100	0
ЕврокомФК2	3000	9.49	2.366	12.06.08	275	0.73	10.06.10	1001	-	97.80	98.25	98.46	-0.46	11.99	-	9.63	14768	4910
ЕврокомФК3	3000	9.48	2.156	19.12.08	467	1.20	18.06.10	1009	-	99.77	100.20	99.90	0.10	9.77	-	9.48	515	0
Евросеть-2	3000	10.25	2.808	04.12.07	85	0.22	02.06.09	628	-	97.51	97.99	98.27	0.91	19.02	-	10.43	54463	47701

## Итоги торгов корпоративными облигациями

Эмитент	Объем, млн руб.	Купон, %	НКД, %	Оферта			Погашение			Цена, %				Доходность, %			Объем сделок, тыс. руб.	
				дата	дней	дюрация, лет	дата	дней	дюрация, лет	спрос	предл.	срвз.	изм.	к оферте	к погаш.	текущая	биржевой	РПС
ЕЭСК-02	1000	8.74	3.688	08.04.10	942	2.11	05.04.12	1666	-	96.50	98.50	98.45	-0.45	9.71	-	8.87	8535	13791
ЖК-Финанс1	1000	14.00	3.222	20.12.07	98	0.26	24.12.09	833	-	98.50	99.54	98.50	-0.56	21.38	-	14.21	985	0
Зенит 2обл	2000	8.39	0.621	-	-	-	16.02.09	522	1.37	98.70	99.10	99.10	-0.92	-	9.27	8.46	198	0
Зенит 3обл	3000	8.45	2.778	14.11.07	65	0.17	09.11.11	1518	-	99.65	99.90	99.76	0.01	10.01	-	8.47	1039	0
ИжАвто 02	2000	9.79	2.441	11.12.08	460	1.18	09.06.11	1365	-	97.50	98.80	98.00	-1.00	11.86	-	9.99	4900	44100
ИКС5Фин 01	9000	7.60	1.353	06.07.10	1029	2.55	01.07.14	2483	-	97.15	98.00	97.50	-0.85	8.80	-	7.79	12678	146192
ИмплозияФ1	300	11.25	1.325	-	-	-	30.07.08	321	0.85	96.65	99.75	99.58	0.10	-	12.08	11.29	10	0
ИнкомЛада1	490	12.00	0.483	-	-	-	22.11.07	70	0.19	99.52	100.00	99.60	0.18	-	14.87	12.04	453	0
Инпром 02	1000	8.80	1.350	15.01.09	497	1.28	15.07.10	1036	-	99.85	99.99	99.99	-0.01	8.99	-	8.80	460	0
Инпром 03	1300	8.95	2.771	19.11.08	435	1.12	18.05.11	1343	-	100.00	100.20	100.00	0.07	9.13	-	8.95	501	0
ИнтеграФ-1	2000	10.50	5.005	-	-	-	20.03.09	554	1.37	99.50	100.00	99.65	-0.35	-	11.04	10.53	514	0
ИРКУТ-03об	3250	8.74	4.190	-	-	-	16.09.10	1099	2.61	102.75	103.35	103.40	0.32	-	7.60	8.45	1	0
Искрасофт2	300	13.30	0.328	04.03.08	173	0.47	02.03.10	901	2.18	102.00	103.00	103.00	0.00	6.87	12.21	12.91	158	0
КамскДол 2	200	13.50	2.071	-	-	-	17.10.07	34	0.09	100.37	100.49	100.49	0.01	-	8.33	13.43	224	0
КамскДол 3	500	12.80	0.000	09.06.08	270	0.72	04.06.09	630	-	100.32	100.45	100.40	-0.05	12.80	-	12.74	1003	0
КАРО 01	700	12.50	2.705	24.06.08	292	0.75	22.12.09	831	-	-	100.00	100.00	0.03	12.83	-	12.50	3	99940
КДавиаФин1	1000	13.00	5.022	23.04.08	229	0.58	21.04.10	951	-	98.90	99.35	98.90	-0.49	15.43	-	13.14	1008	14835
КИТФинБанк	2000	10.00	2.384	26.12.07	104	0.28	18.12.08	462	1.19	100.01	100.40	100.22	-0.13	9.32	10.02	9.97	2347	0
КМЗ-Фин 01	2000	9.50	2.368	12.06.08	280	0.73	10.06.10	1001	-	99.00	100.00	99.30	-0.20	10.73	-	9.56	994	97118
КмплФин 01	1000	12.50	1.199	07.08.08	336	0.87	04.02.10	875	-	98.77	99.50	99.00	0.25	14.15	-	12.62	495	0
Кокс 01	3000	8.95	1.373	-	-	-	16.07.09	672	1.72	99.30	99.45	99.44	-0.01	-	9.49	9.00	10608	0
Кокс 02	5000	8.70	4.171	18.03.10	921	2.22	15.03.12	1645	-	98.00	99.50	99.01	-0.99	9.36	-	8.78	60993	0
КОПЕЙКА 02	4000	8.70	0.524	18.02.09	538	1.36	15.02.12	1616	-	96.50	97.50	97.00	-0.05	11.45	-	8.96	21825	0
КОПЕЙКА 03	4000	9.80	0.591	20.08.08	342	0.90	15.02.12	1616	3.62	97.00	99.10	99.10	0.10	10.14	10.44	9.88	9910	0
КосмосФин1	2000	11.25	2.589	19.06.08	294	0.74	16.06.11	1372	-	98.25	99.00	98.75	0.05	13.37	-	11.39	1	0
Лаверна 01	1000	11.00	4.641	09.10.08	392	1.00	08.04.10	938	-	99.50	100.15	99.88	-0.11	11.41	-	11.01	3396	0
Ленэнерго3	3000	8.02	3.098	-	-	-	18.04.12	1679	3.81	97.35	99.40	98.90	0.15	-	8.48	8.10	9890	0
ЛР-Инвест1	500	10.00	1.397	21.07.09	684	1.76	17.07.12	1769	-	-	-	99.98	-0.02	9.98	-	10.00	15996	0

## Итоги торгов корпоративными облигациями

Эмитент	Объем, млн руб.	Купон, %	НКД, %	Оферта			Погашение			Цена, %				Доходность, %			Объем сделок, тыс. руб.	
				дата	дней	дюрация, лет	дата	дней	дюрация, лет	спрос	предл.	срвз.	изм.	к оферте	к погаш.	текущая	биржевой	РПС
ЛСР-Инв 02	3000	8.35	1.281	16.07.09	682	1.72	14.07.11	1400	-	97.00	97.75	97.75	-0.19	9.94	-	8.54	0	0
Лукойл2обл	6000	7.25	2.264	20.11.07	68	0.19	17.11.09	796	2.01	100.20	100.59	100.59	-0.10	4.04	7.07	7.20	1608	0
Лукойл3обл	8000	7.10	1.770	-	-	-	08.12.11	1547	3.67	99.22	99.48	99.36	0.09	-	7.41	7.14	16295	99499
Лукойл4обл	6000	7.40	1.845	-	-	-	05.12.13	2275	5.02	100.30	100.50	100.45	0.26	-	7.44	7.36	12777	30090
Магнолия-1	1000	11.95	1.604	24.07.08	320	0.82	22.07.10	1043	-	99.00	99.50	98.63	-	14.36	-	12.11	6214	19969
МаирИнв-02	1000	10.80	3.166	-	-	-	27.11.07	75	0.21	98.00	99.25	98.50	-0.62	-	19.11	10.96	4925	0
МаксиГ 01	3000	14.00	0.000	17.09.07	4	0.01	12.03.09	546	-	99.00	99.91	99.20	-0.71	87.66	-	14.11	2	0
МарийНПЗ 2	1500	12.00	2.762	19.06.08	294	0.74	16.12.10	1190	-	-	99.40	98.61	-0.05	14.39	-	12.16	3352	0
МартаФин 1	700	14.84	4.554	-	-	-	22.05.08	252	0.65	97.50	98.30	98.00	0.07	-	18.73	15.14	0	109751
МартаФин 2	1000	12.00	3.222	18.12.07	96	0.26	06.12.09	815	1.96	98.01	99.43	98.45	-0.90	18.91	13.20	12.18	295	0
МартаФин 3	2000	13.07	1.468	01.02.08	146	0.39	02.08.11	1419	-	97.20	97.60	97.30	0.16	21.60	-	13.43	486	0
МатрицаФ-1	1200	12.00	3.025	-	-	-	10.12.08	454	1.16	96.50	97.99	96.50	-1.80	-	15.72	12.43	579	0
МедведьФ 1	750	12.80	0.281	03.09.08	363	0.93	01.09.10	1084	-	99.21	100.15	100.00	0.00	13.42	-	12.80	1000	0
Метзавод	2000	8.75	0.312	-	-	-	27.02.09	533	1.40	97.25	97.70	97.70	0.06	-	10.76	8.95	146	0
Мечел 2об	5000	8.40	1.956	16.06.10	1010	2.48	12.06.13	2099	-	101.71	101.80	101.70	-0.23	7.85	-	8.26	203	0
МЗБанк1	800	11.65	3.798	16.11.07	64	0.18	17.11.09	796	1.92	-	99.75	99.78	-0.07	13.12	12.09	11.67	14967	0
МИА-1об	1320	10.00	0.921	-	-	-	20.09.12	1834	2.19	102.50	104.00	104.00	0.00	-	8.43	9.61	63	0
М-ИНДУСТР	1000	12.25	0.772	-	-	-	16.08.11	1433	3.23	103.00	105.50	105.10	-0.56	-	10.90	11.65	245	0
Миннеско-1	500	13.75	3.428	-	-	-	10.12.09	819	1.95	-	101.00	100.06	0.08	-	14.16	13.74	65	0
МИРФинанс1	1000	10.50	2.244	-	-	-	27.12.07	105	0.29	99.95	100.00	99.91	0.01	-	10.99	10.50	908	0
ММК ТФ 01	650	11.50	1.985	-	-	-	10.07.08	301	0.80	99.51	100.25	100.25	-0.15	-	11.44	11.47	28	0
ММ-Фин 02	1500	11.65	2.075	08.07.08	300	0.79	03.07.12	1755	-	98.30	99.50	99.00	-0.35	13.34	-	11.76	4950	10010
МОИА 03	5000	7.75	1.911	-	-	-	14.06.14	2466	4.59	-	97.50	97.45	-0.53	-	8.49	7.95	7796	0
МОИТК-01	2100	9.00	2.917	-	-	-	26.09.09	744	1.26	97.75	98.10	98.00	-0.33	-	10.89	9.18	1372	0
МОИТК-02	4000	8.99	4.187	24.03.09	558	1.40	26.03.11	1290	-	98.00	99.45	99.45	1.45	9.60	-	9.04	0	0
МОСМАРТФ 1	2000	11.00	4.430	17.04.08	223	0.57	12.04.12	1673	-	99.10	99.44	96.50	-2.73	18.12	-	11.39	2702	0
Мособлгаз1	2500	8.80	2.869	14.11.08	430	1.11	17.05.11	1342	-	-	98.50	98.30	0.14	10.62	-	8.95	7864	0
Мотовил3-1	1500	9.40	1.262	-	-	-	22.01.09	497	1.30	-	99.95	100.10	-0.19	-	9.52	9.39	878	0

## Итоги торгов корпоративными облигациями

Эмитент	Объем, млн руб.	Купон, %	НКД, %	Оферта			Погашение			Цена, %				Доходность, %			Объем сделок, тыс. руб.	
				дата	дней	дюрация, лет	дата	дней	дюрация, лет	спрос	предл.	срвз.	изм.	к оферте	к погаш.	текущая	биржевой	РПС
МоторФин-1	800	12.00	5.753	27.09.07	14	0.04	19.03.09	553	1.36	99.00	99.69	99.10	-0.40	39.97	10.97	12.10	1982	0
МСельПром1	1000	12.50	3.082	-	-	-	12.12.08	456	1.16	99.15	99.25	99.14	-0.18	-	13.66	12.60	2541	0
НастюшаЗК1	1000	12.50	2.842	20.06.08	286	0.74	18.12.09	827	-	100.03	100.15	99.98	-0.02	12.85	-	12.50	12464	0
НГК ИТЕРА	2000	9.75	2.618	-	-	-	07.12.07	85	0.23	99.76	99.95	99.86	0.15	-	10.50	9.76	6	24251
НИКОСХИМ 2	1500	11.25	0.863	-	-	-	20.08.09	707	1.75	98.57	99.99	98.50	-0.50	-	12.69	11.42	4	0
НКНХ-04 об	1500	9.99	4.489	30.03.09	567	1.41	26.03.12	1656	-	-	-	103.03	0.32	8.02	-	9.69	60790	51500
НовЧерем 2	300	11.30	1.579	-	-	-	22.04.08	222	0.59	96.01	98.00	100.00	1.56	-	11.77	11.30	2	0
НОМОС 7в	3000	8.25	1.944	18.12.07	99	0.26	16.06.09	642	-	99.75	99.97	100.03	0.03	8.22	-	8.24	1173	0
НутрИнв1об	1200	9.55	0.052	10.06.08	271	0.73	09.06.09	635	-	99.00	100.00	99.41	-0.23	10.80	-	9.60	4473	0
ОГК-2 01об	5000	7.70	1.477	-	-	-	01.07.10	1022	2.53	97.16	97.50	97.17	-1.48	-	9.05	7.92	43725	53580
ОГК-5 об-1	5000	7.50	3.308	01.10.09	752	1.88	29.09.11	1477	-	99.20	99.45	99.24	-0.06	8.06	-	7.55	22542	0
ОГК-6 01об	5000	7.55	2.896	22.04.10	958	2.35	19.04.12	1680	-	97.01	98.00	97.99	-1.66	8.60	-	7.70	254	0
ОГО-агро-2	1200	12.95	0.603	-	-	-	25.02.09	531	1.15	98.60	99.50	99.00	-0.02	-	10.61	13.08	990	0
ОГО-агро-3	1500	13.50	2.552	04.07.08	295	0.78	09.07.10	1030	-	97.35	99.75	99.00	-0.82	15.33	-	13.63	495	0
ОЗНА-Фин01	500	10.80	2.752	11.12.07	92	0.24	08.12.09	817	-	98.31	99.20	98.45	-0.05	18.07	-	10.97	7696	0
Омела 01	50	18.00	3.501	-	-	-	03.10.07	20	0.05	100.00	101.00	100.67	0.64	-	5.69	17.88	3	0
Орхидея 01	1000	10.70	1.847	10.04.08	214	0.56	09.04.09	574	-	99.50	99.87	99.70	0.00	11.72	-	10.73	997	0
ПЕНОПЛЭКС1	1500	11.25	2.589	19.06.08	285	0.74	17.12.09	826	-	98.75	99.00	97.13	-1.37	15.87	-	11.58	6740	9991
Пересвет-1	200	17.50	3.452	-	-	-	02.10.07	19	0.05	-	100.00	100.00	0.00	-	18.34	17.50	57	0
Пермэнер01	1000	8.15	2.389	25.05.10	989	2.42	22.05.12	1713	-	98.10	99.00	99.03	0.03	8.74	-	8.23	1	99712
ПИА АИЖК А	2900	6.94	0.551	15.05.17	3532	3.00	15.02.39	11478	3.00	99.85	100.00	99.85	0.00	7.18	7.17	6.95	24	0
ПромТр01об	1500	9.20	1.764	-	-	-	03.07.08	294	0.78	99.15	99.30	99.29	-0.76	-	10.36	9.26	60566	49625
ПромТр02об	3000	10.75	4.182	20.10.09	775	1.86	18.10.11	1496	-	100.30	100.37	100.42	-0.42	10.79	-	10.70	23096	0
РАДИОНЕТ-1	600	11.45	0.502	-	-	-	27.08.08	349	0.93	99.70	100.05	99.70	-0.10	-	12.09	11.48	6979	0
РазгуляйФЗ	3000	10.99	5.239	20.03.09	568	1.36	16.03.12	1646	-	98.10	98.35	98.20	-0.10	12.70	-	11.19	5401	0
РЕСТОРАНСЗ	1000	10.75	3.063	30.05.08	266	0.69	26.11.10	1170	-	99.80	100.10	99.80	-0.19	11.30	-	10.77	199	0
РЖД-05обл	10000	6.67	0.895	-	-	-	22.01.09	497	1.32	99.36	99.50	99.37	0.00	-	7.28	6.71	25424	49625
РЖД-06обл	10000	7.35	2.416	-	-	-	10.11.10	1154	2.81	100.25	100.35	100.30	0.19	-	7.37	7.32	4033	260987

## Итоги торгов корпоративными облигациями

Эмитент	Объем, млн руб.	Купон, %	НКД, %	Оферта			Погашение			Цена, %				Доходность, %			Объем сделок, тыс. руб.	
				дата	дней	дюрация, лет	дата	дней	дюрация, лет	спрос	предл.	срвз.	изм.	к оферте	к погаш.	текущая	биржевой	РПС
РЖД-07обл	5000	7.55	2.482	-			07.11.12	1882	4.27	101.20	101.45	101.20	-0.30	-	7.40	7.46	1454	0
РОСБАНК-1	3000	7.89	0.605	-			15.02.09	521	1.37	100.70	101.00	101.00	0.00	-	7.13	7.81	101	0
РосселлБ 3	10000	7.34	0.422	18.02.10	893	2.26	09.02.17	3437	-	98.00	98.23	98.21	-0.02	8.33	-	7.47	3930	29475
РОССКАТ-К1	1200	10.30	1.411	21.01.09	503	1.29	21.07.10	1042	-	98.75	99.35	100.00	0.50	10.55	-	10.30	5000	0
Ростверт1	800	9.30	2.726	27.11.07	82	0.21	26.05.09	621	-	100.10	100.40	100.10	-0.29	8.87	-	9.29	1501	0
РусМасла-2	1000	12.50	5.514	02.10.08	392	0.97	29.03.12	1659	-	-	99.50	99.45	0.45	13.48	-	12.56	12731	49500
РусНефть1	7000	9.25	2.281	12.12.08	462	1.18	10.12.10	1184	-	88.50	89.20	88.73	2.76	20.81	-	10.42	152	0
РусСтанд-4	3000	8.25	0.249	-			03.03.08	172	0.47	97.91	98.00	98.00	0.20	-	13.15	8.41	49	219962
РусСтанд-5	5000	8.50	0.000	11.09.08	372	0.98	09.09.10	1092	-	96.00	96.77	96.77	-0.23	12.40	-	8.78	193	286874
РусСтанд-6	6000	8.15	0.648	11.02.09	525	1.36	09.02.11	1245	-	92.00	94.70	93.61	-0.39	13.65	-	8.70	3	0
РусСтанд-8	5000	8.25	3.300	17.10.08	407	1.04	13.04.12	1674	-	95.60	96.35	95.60	0.83	13.06	-	8.63	457	47250
РусТекс 3	1200	12.00	4.668	23.10.07	49	0.11	20.10.09	768	-	99.70	100.00	99.75	-0.15	14.54	-	12.03	4437	0
РусьБанк-1	1400	10.00	4.795	-			19.03.09	553	1.38	99.70	99.99	100.00	-0.65	-	10.25	10.00	6081	0
РусьБанк-2	2000	9.50	0.573	22.08.08	348	0.92	22.02.10	893	-	99.40	99.70	99.08	-0.82	10.81	-	9.58	5945	49619
Рыбкаб-1	1000	10.75	0.265	03.03.09	540	1.39	28.02.12	1629	-	98.60	99.15	98.70	-0.23	12.08	-	10.89	0	29651
СалютЭнерг	3000	9.80	2.121	-			25.12.07	103	0.28	99.00	100.00	100.25	0.61	-	8.98	9.77	3508	13537
САМОХВАЛ-1	1500	11.40	4.404	23.04.08	223	0.58	21.10.09	769	-	99.80	99.95	100.05	0.08	11.58	-	11.39	516	0
СатурнНПО3	3500	8.75	2.325	06.12.08	454	1.17	06.06.14	2458	-	97.70	98.00	98.00	0.29	10.77	-	8.92	2156	19542
СахарКо 01	2000	12.75	4.227	13.05.08	252	0.64	10.11.09	789	-	99.15	99.45	99.25	-0.25	14.38	-	12.84	694	41958
Сахатрнфг1	1500	11.90	3.228	04.06.08	272	0.70	02.12.09	811	-	100.50	100.87	100.80	-0.38	10.96	-	11.80	1008	0
СвязьБанк1	2000	8.90	1.195	23.04.09	592	1.50	21.04.11	1316	-	-	99.05	99.00	-0.10	9.92	-	8.99	4950	0
СевКаб 02	1000	10.50	0.230	-			28.11.08	442	0.81	-	100.00	99.50	0.50	-	11.61	10.55	995	0
СевКаб 03	1500	11.25	2.219	30.09.08	385	0.98	27.03.12	1657	-	-	100.00	100.00	0.20	11.73	-	11.25	48	10000
СевКаб обл	500	12.50	2.295	-			06.10.07	23	0.06	99.61	99.80	99.80	0.02	-	16.51	12.52	1995	0
СевКазна-1	1000	10.75	2.062	04.10.07	26	0.06	01.10.09	749	-	99.70	99.99	99.90	0.01	12.98	-	10.76	2391	4892
СЗТелек4об	2000	8.10	0.000	-			08.12.11	1547	3.06	99.80	101.50	101.00	0.55	-	8.00	8.02	505	0
Синергия-1	1000	10.70	4.133	24.10.07	48	0.11	22.04.09	587	-	99.50	99.95	99.75	0.00	13.15	-	10.72	514	0
СМАРТС 03	1000	14.10	6.297	02.10.07	22	0.05	29.09.09	747	-	98.51	99.39	98.50	0.00	49.96	-	14.31	474	34550

## Итоги торгов корпоративными облигациями

Эмитент	Объем, млн руб.	Купон, %	НКД, %	Оферта			Погашение			Цена, %				Доходность, %			Объем сделок, тыс. руб.	
				дата	дней	дюрация, лет	дата	дней	дюрация, лет	спрос	предл.	срвз.	изм.	к оферте	к погаш.	текущая	биржевой	РПС
СНХЗ Фин 1	1000	10.70	4.778	02.10.07	22	0.05	29.09.09	747	-	99.75	99.99	99.98	0.15	11.13	-	10.70	729	0
Солидарн-1	1000	10.75	0.265	04.12.07	89	0.22	01.12.09	810	-	-	99.00	99.00	0.00	16.25	-	10.85	49	0
СОРУС КАП1	1200	10.20	0.978	08.11.07	58	0.15	05.11.09	784	-	99.55	99.64	99.64	0.03	13.15	-	10.23	1494	4981
Спартак ТД	500	13.00	1.781	-	-	-	23.01.08	132	0.36	-	100.00	99.80	-0.20	-	13.92	13.02	7	0
Спурт 02об	1000	10.74	0.206	05.06.08	267	0.71	31.05.12	1722	-	97.90	98.99	98.30	0.00	13.89	-	10.92	98	0
СРЗ-Фин 01	600	12.50	3.116	13.12.07	98	0.25	10.12.09	819	-	97.51	99.85	99.83	1.33	13.43	-	12.52	15224	14983
СТИНфин-01	300	15.50	6.922	-	-	-	01.04.08	201	0.52	100.06	100.85	100.30	0.28	-	15.42	15.45	2007	0
СтрТрГаз02	5000	8.49	1.279	-	-	-	13.07.12	1765	4.00	96.40	96.50	96.00	-0.04	-	9.76	8.84	4800	0
СУ-155 Зоб	3000	10.30	0.621	20.02.08	160	0.44	15.02.12	1616	-	98.90	99.60	99.20	-0.25	12.56	-	10.38	9920	0
СуварКаз-1	900	12.50	5.582	01.04.08	208	0.52	31.03.09	565	-	99.20	99.60	99.22	-0.48	14.47	-	12.59	992	0
СудострБ-1	1500	9.85	1.889	-	-	-	02.07.09	658	1.67	98.55	99.05	98.95	-0.13	-	10.76	9.95	70816	0
СудострБ-2	1000	9.50	2.342	13.06.08	279	0.73	11.06.10	1002	-	98.55	99.49	99.00	-0.06	11.18	-	9.59	990	60290
СэтлГрупп1	1000	11.70	3.654	20.05.08	250	0.66	15.05.12	1706	3.60	99.70	100.15	100.15	0.08	11.73	11.99	11.68	153	20030
ТАИФ-Фин01	4000	8.42	0.000	11.09.08	369	0.98	09.09.10	1092	-	97.65	97.90	97.90	-0.15	10.98	-	8.60	1958	0
ТатфондБ 3	1500	10.00	0.630	20.11.07	70	0.19	19.05.09	614	-	99.55	100.00	99.56	0.06	12.98	-	10.04	1045	0
ТГК-10 об1	3000	7.60	1.749	18.06.09	646	1.66	17.06.10	1008	-	98.00	98.70	98.00	-1.00	9.03	-	7.75	3038	0
ТГК-6Инв-1	2000	7.40	0.324	26.02.08	169	0.45	21.02.12	1622	-	99.05	99.20	99.17	-0.09	9.61	-	7.46	21073	0
Терна-Ф 02	1500	12.60	4.315	09.11.07	66	0.16	04.11.11	1513	-	99.20	99.23	99.20	1.69	18.41	-	12.70	500	501
ТехИнвст-1	2000	10.00	2.877	29.05.08	264	0.68	26.05.11	1351	-	97.30	98.00	97.30	-0.33	14.56	-	10.27	7005	0
ТехНикольФ	3000	9.70	0.000	10.09.09	735	1.86	07.03.12	1637	-	97.70	98.00	98.40	-0.22	10.89	-	9.85	507	10416
ТМК-02 обл	3000	7.60	3.540	-	-	-	24.03.09	558	1.42	99.51	100.00	99.64	-0.04	-	8.01	7.62	1857	0
Топкнига-2	1500	10.51	2.620	11.12.08	461	1.17	09.12.10	1183	-	99.50	100.00	100.50	-2.45	10.30	-	10.45	1	0
ТрансаэроФ	2500	10.60	1.016	-	-	-	05.02.09	511	1.33	99.00	99.10	98.95	-0.39	-	11.74	10.71	3980	0
ТрансКред1	3000	7.29	1.718	-	-	-	15.06.10	1006	2.50	95.30	95.75	95.88	-0.90	-	9.21	7.60	1917	48185
УГМК-УЭМ01	3000	8.25	0.203	02.03.10	908	2.28	28.02.12	1629	-	-	99.99	100.20	0.20	8.32	-	8.23	502	33000
УЗПС 01	1500	12.00	2.992	12.06.08	279	0.72	10.06.10	1001	-	-	98.90	97.81	-0.19	15.70	-	12.26	1046	0
УМПО 2	4000	9.50	2.186	19.06.08	285	0.75	17.12.09	826	-	99.35	99.55	99.45	-0.02	10.49	-	9.55	24863	49750
УНИКУМ-Ф 1	1000	12.50	2.945	18.12.07	105	0.26	15.12.09	824	-	98.40	98.50	98.41	-0.37	19.57	-	12.70	155	0

## Итоги торгов корпоративными облигациями

Эмитент	Объем, млн руб.	Купон, %	НКД, %	Оферта			Погашение			Цена, %				Доходность, %			Объем сделок, тыс. руб.	
				дата	дней	дюрация, лет	дата	дней	дюрация, лет	спрос	предл.	срвз.	изм.	к оферте	к погаш.	текущая	биржевой	РПС
УралВагЗФ	2000	9.40	4.198			-	30.09.08	383	0.98	99.65	99.70	99.73	-0.42	-	9.90	9.42	4748	38683
УралВагЗФ2	3000	9.35	4.150	03.10.07	24	0.05	05.10.10	1118	-	99.95	100.00	99.91	0.05	11.11	-	9.35	11668	0
УРСАБанк 5	3000	10.05	3.910			-	18.10.11	1496	3.34	100.35	100.50	101.42	0.47	-	9.85	9.90	37932	63670
УрСИ сер06	2000	8.20	2.516	20.11.08	438	1.13	17.11.11	1526	-	100.00	100.25	100.17	-0.33	8.19	-	8.18	3507	19421
УфаойлОП-1	1500	12.00	4.833	17.04.08	222	0.57	15.04.10	945	-	98.25	98.99	98.25	-0.65	15.70	-	12.21	981	0
ФСК ЕЭС-02	7000	8.25	1.786			-	22.06.10	1013	2.50	101.65	101.90	101.85	-0.05	-	7.63	8.10	13751	132676
ФСК ЕЭС-04	6000	7.30	3.080			-	06.10.11	1484	3.48	99.65	99.95	99.74	0.04	-	7.51	7.31	4210	10025
ФСК ЕЭС-05	5000	7.20	1.973			-	01.12.09	810	2.05	99.38	99.55	99.40	0.06	-	7.63	7.24	32206	213309
ХКФ Банк-2	3000	9.25	3.066	12.05.09	607	1.53	11.05.10	971	-	93.70	98.90	94.00	-5.00	13.82	-	9.84	2822	2820
ХКФ Банк-4	3000	9.95	1.554	15.10.08	401	1.03	12.10.11	1490	-	97.00	98.00	97.03	-0.47	13.54	-	10.25	10774	49000
ЦентрТел-4	7000	13.80	0.907			-	21.08.09	708	1.76	109.15	109.55	109.32	-0.25	-	8.66	12.62	50941	17698
Черкизово1	2000	8.85	2.425	02.06.09	631	1.60	31.05.11	1356	-	98.60	99.30	99.10	-0.61	9.64	-	8.93	1982	0
ЭйрЮнион01	1500	13.50	1.110	20.11.07	68	0.19	10.11.09	789	1.61	99.21	99.30	99.14	0.90	19.41	12.81	13.61	92	0
Экспобанк1	1000	10.75	2.327	25.12.07	119	0.28	29.12.09	838	-	99.00	99.40	99.00	0.00	15.21	-	10.85	2970	0
Электрон01	500	11.75	4.893			-	13.04.08	213	0.56	100.00	100.09	100.09	0.25	-	11.88	11.73	1	0
ЭнергоСт-1	1500	9.50	2.889	21.11.08	440	1.12	20.05.11	1345	-	99.50	99.98	98.50	-0.37	11.14	-	9.64	1970	0
Эрконпрод1	1200	11.40	0.000	13.03.08	185	0.50	10.09.09	728	-	98.50	99.51	99.43	-0.07	13.02	-	11.46	12209	9950
ЮЛКФИН1	1000	14.00	1.918	23.04.08	237	0.54	28.04.10	958	-	98.07	99.99	100.00	1.50	14.72	-	14.00	48	0
Юниаструм	1000	11.00	0.693			-	17.02.09	523	1.36	99.85	100.00	99.98	0.98	-	11.31	11.00	516	0
Юнимилк 01	2000	9.75	0.053	08.09.09	728	1.85	06.09.11	1454	-	99.00	100.00	100.00	-0.30	9.99	-	9.75	1000	30090
ЮТК-03 об.	3500	10.90	4.688	09.10.07	33	0.07	10.10.09	758	-	100.14	100.18	100.15	0.00	8.72	-	10.88	12018	119460
ЮТК-04 об.	3750	10.00	0.021			-	09.12.09	818	1.41	101.81	102.77	102.46	-0.27	-	8.48	9.76	2	19147
ЮТэйр-Ф 02	1000	9.95	0.055	11.03.08	183	0.49	10.03.09	544	-	98.15	99.10	99.10	-0.17	12.39	-	10.04	29	0
ЮТэйр-Ф 03	2000	10.40	2.450	16.12.08	465	1.19	14.12.10	1188	-	96.30	97.47	96.31	-0.40	14.12	-	10.79	963	0
Якутскэн02	1200	8.59	0.000	12.03.09	557	1.44	08.03.12	1638	-	98.50	98.90	98.90	-0.40	9.62	-	8.68	989	0
Итого :																	1319326	3914487

## Итоги торгов муниципальными облигациями

Эмитент	Объем, млн руб.	Купон, %	НКД, %	Погашение			Цена, %				Доходность, %		Объем сделок, тыс. руб.	
				дата	дней	дюрация, лет	спрос	предл.	срвз.	изм.	к погаш.	текущая	биржевой	РПС
БелОб 3об	2000	авг.38	0.666	10.11.2010	1154	фев.79	99.70	100.50	99.91	-0.29	авг.68	авг.38	1099	0
ВолгогрОб1	700	окт.99	2.529	17.06.2010	1008	янв.18	102.50	102.89	102.48	-0.01	авг.57	окт.72	768	0
ВолгогрОбл	450	окт.99	2.055	11.06.2009	637	01.июл	100.00	102.59	102.59	0.44	авг.21	окт.71	846	0
ВоронежОб2	500	12.00	2.893	18.06.2009	644	янв.61	105.81	106.38	105.80	0.30	авг.55	ноя.34	317	0
КазаньОбоб	2300	8.00	0.329	29.08.2009	716	янв.83	99.26	99.38	99.28	-0.22	авг.67	08.май	1697	29865
КалужОбл-2	1300	авг.60	0.236	29.08.2011	1446	фев.93	100.60	101.39	100.60	0.00	авг.54	авг.54	2012	0
КОМИ 5в об	500	13.00	2.885	24.12.2007	102	0.27	101.39	101.60	101.48	0.08	июл.80	дек.81	1801	0
КОМИ 7в об	1000	10.00	3.096	22.11.2013	2262	апр.46	105.20	106.00	107.40	-0.03	июл.37	сен.31	34	0
КостромОб4	800	11.00	0.060	11.03.2008	180	0.49	101.05	101.40	101.33	-0.02	авг.48	окт.85	349	0
КраснЯрКр3	3000	7.00	3.107	01.10.2008	384	0.53	99.10	99.23	99.10	0.00	июл.97	07.июн	991	0
ЛенОбл-2об	800	14.янв	3.531	08.12.2010	1182	фев.67	116.01	119.00	115.05	0.05	авг.76	дек.17	9204	0
ЛенОбл-3об	1300	дек.50	3.082	05.12.2014	2640	май.19	118.90	136.00	133.00	июн.75	июн.46	сен.39	9243	0
МГор39-об	10000	10.00	1.479	21.07.2014	2503	май.32	107.90	108.35	107.90	-0.07	июн.71	сен.26	5396	259225
МГор41-об	10000	10.00	1.233	30.07.2010	1051	фев.58	105.20	106.50	106.75	-0.90	июн.14	сен.36	1873	0
МГор47-об	10000	10.00	1.288	28.04.2009	593	янв.51	104.20	104.25	104.26	-0.64	июн.47	сен.59	2723	22880
Мос.обл.5в	9000	10.00	3.349	30.03.2010	929	янв.53	104.85	105.05	104.80	0.05	07.фев	сен.54	19854	0
Мос.обл.6в	12000	9.00	3.501	19.04.2011	1314	03.июл	105.25	105.50	105.35	0.19	июл.41	авг.54	4214	0
Мос.обл.7в	16000	8.00	3.090	16.04.2014	2407	май.13	103.70	103.90	103.62	0.02	июл.43	июл.72	60830	518175
НижгорОбл3	2000	авг.70	3.337	20.10.2011	1498	фев.77	101.71	101.85	101.75	0.03	июл.71	авг.55	10175	45204
НовсибОбл2	2000	13.30	0.510	29.11.2007	77	0.21	101.15	101.30	101.20	-0.08	июл.71	13.14	1288	20250
СамарОбл 3	4500	июл.60	0.583	11.08.2011	1428	мар.40	100.75	100.85	100.77	-0.03	июл.58	июл.54	1985	0
Саха(Якут)	2500	июл.95	1.220	11.04.2013	2037	мар.80	101.71	101.80	101.85	-0.05	июл.67	июл.80	509	0
Удмуртия-2	1500	авг.40	1.335	15.07.2012	1767	04.мар	100.00	101.55	100.75	0.50	авг.37	авг.33	10075	0
Чувашия-04	750	дек.33	5.709	27.03.2009	561	янв.38	-	106.50	106.60	-0.20	июл.84	ноя.56	2817	0
ЯрОбл-06	2000	июл.75	3.015	19.04.2011	1314	фев.21	98.75	99.05	99.05	0.00	июл.85	июл.82	891	0
Итого :												150997	895599	

## Итоги торгов государственными облигациями

Выпуск	НКД, %	Погашение		Цена, %					Доходность, %	Объем сделок, тыс. руб.
		дата	дюрация, лет	мин.	мак.	закр.	срвз.	изм. срвз.		
25058	7.420	30.04.2008	0.61	100.15	100.20	100.20	100.19	-0.08	6.11	97077
46001	0.140	10.09.2008	0.72	103.00	103.05	103.00	103.03	0.48	5.93	17488
27026	0.190	11.03.2009	1.43	100.00	101.55	100.60	100.34	-0.75	6.24	27825
25060	6.830	29.04.2009	1.55	99.30	99.60	99.60	99.32	-0.11	6.39	43077
46003	15.620	14.07.2010	2.11	107.50	108.99	108.99	108.13	-0.16	6.29	18834
25057	10.140	20.01.2010	2.16	102.20	102.45	102.20	102.33	-0.45	6.48	98292
25061	5.720	05.05.2010	2.45	98.80	99.09	99.09	98.82	-0.05	6.43	20832
25059	8.360	19.01.2011	3.03	99.49	100.94	99.49	99.65	0.15	6.36	448
46002	7.150	08.08.2012	3.57	109.00	109.00	109.00	109.00	-0.39	6.10	1141
26199	9.530	11.07.2012	4.17	98.61	98.95	98.77	98.66	0.00	6.58	407484
26198	51.450	02.11.2012	4.34	97.75	97.90	97.90	97.75	0.11	6.52	7875
46014	0.250	29.08.2018	5.04	107.30	107.60	107.50	107.50	0.03	6.50	54708
46017	6.750	03.08.2016	6.29	105.05	105.40	105.08	105.21	-0.24	6.50	19425
46018	0.250	24.11.2021	8.41	108.00	108.13	108.13	108.08	0.68	6.80	211247
46005	0.000	09.01.2019	10.61	48.80	48.80	48.80	48.80	0.60	6.98	4
46020	5.480	06.02.2036	12.60	99.40	99.64	99.60	99.59	0.10	7.05	265273

## Вексельный рынок

### СТРУКТУРА ВЕКСЕЛЬНЫХ ИНДЕКСОВ И ДОХОДНОСТИ ВЕКСЕЛЕЙ

Эмитент	Векселя с погашением через:							
	1 месяц		3 месяца		6 месяцев		12 месяцев	
	Доля, %	Дох-ть, %	Доля, %	Дох-ть, %	Доля, %	Дох-ть, %	Доля, %	Дох-ть, %
Абсолют Банк	2,5	9,55	-	-	-	-	-	-
Авангард	-	-	5,0	8,97	-	-	-	-
Агропромкредит	-	-	-	-	-	-	5,0	11,06
АК Барс	5,0	9,25	5,0	9,44	5,0	9,65	5,0	9,65
Альфа-Банк	5,0	7,66	2,5	8,25	-	-	5,0	9,13
Банк БИН	-	-	5,0	11,37	-	-	-	-
БалТинвестБанк	2,5	10,26	2,5	11,73	-	-	-	-
БПФ	5,0	11,97	-	-	-	-	-	-
ВБРР	-	-	5,0	8,20	5,0	8,23	-	-
ВТБ	5,0	7,25	2,5	7,22	-	-	-	-
Газпромбанк	5,0	6,88	2,5	7,22	-	-	-	-
Глобэкс	-	-	-	-	-	-	-	-
Европейский Трастовый Банк	-	-	5,0	12,35	-	-	5,0	13,25
Еврофинанс	2,5	8,66	5,0	9,26	5,0	9,29	5,0	9,40
Зенит	-	-	2,5	9,25	10,0	9,29	5,0	9,50
Импэксбанк	-	-	-	-	-	-	-	-
МБРР	-	-	-	-	-	-	5,0	9,55
МБСПб	2,5	8,72	-	-	-	-	5,0	11,55
МДМ-Банк	2,5	8,69	-	-	-	-	5,0	9,00
МежПромБанк	2,5	7,74	-	-	-	-	-	-
Моск.Кред.Банк	5,0	9,71	-	-	5,0	10,44	5,0	10,79
Банк Москвы	-	-	-	-	-	-	-	-
Петрокоммерц	2,5	7,63	2,5	8,01	10,0	8,31	5,0	9,06
НОМОС-Банк	5,0	8,51	5,0	9,31	5,0	9,36	-	-
Пробизнесбанк	5,0	9,08	-	-	5,0	9,72	5,0	10,29
Промсвязьбанк	2,5	8,74	-	-	-	-	5,0	9,87
Росбанк	2,5	8,28	5,0	8,79	-	-	-	-
Россельхозбанк	5,0	7,50	5,0	7,62	5,0	8,02	-	-
Русь-Банк	5,0	9,38	-	-	-	-	-	-
Сбербанк РФ	-	-	5,0	7,72	-	-	10,0	8,35
Связь-Банк	5,0	9,98	5,0	10,26	10,0	10,81	5,0	11,31
Северная Казна	-	-	5,0	10,14	10,0	10,07	5,0	10,45
СКБ	5,0	9,66	5,0	10,41	-	-	-	-
Союз КБ	-	-	-	-	-	-	5,0	9,28
Судостроительный	5,0	9,66	5,0	10,23	10,0	10,82	-	-
Татфондбанк	2,5	10,48	-	-	-	-	5,0	11,31
Транскредитбанк	5,0	7,62	-	-	-	-	-	-
УБРиР	-	-	5,0	10,73	-	-	-	-
УралВТБ	-	-	-	-	-	-	5,0	10,25
УралСиб	-	-	-	-	-	-	-	-
ЭкспоБанк	-	-	5,0	10,69	10,0	10,99	-	-
Ханты-Мансийский Банк	5,0	7,82	5,0	8,72	5,0	9,07	-	-
ИНДЕКС:	100,0	8,81	100,0	9,50	100,0	9,72	100,0	10,07

## Кривые доходности

13.09.2007

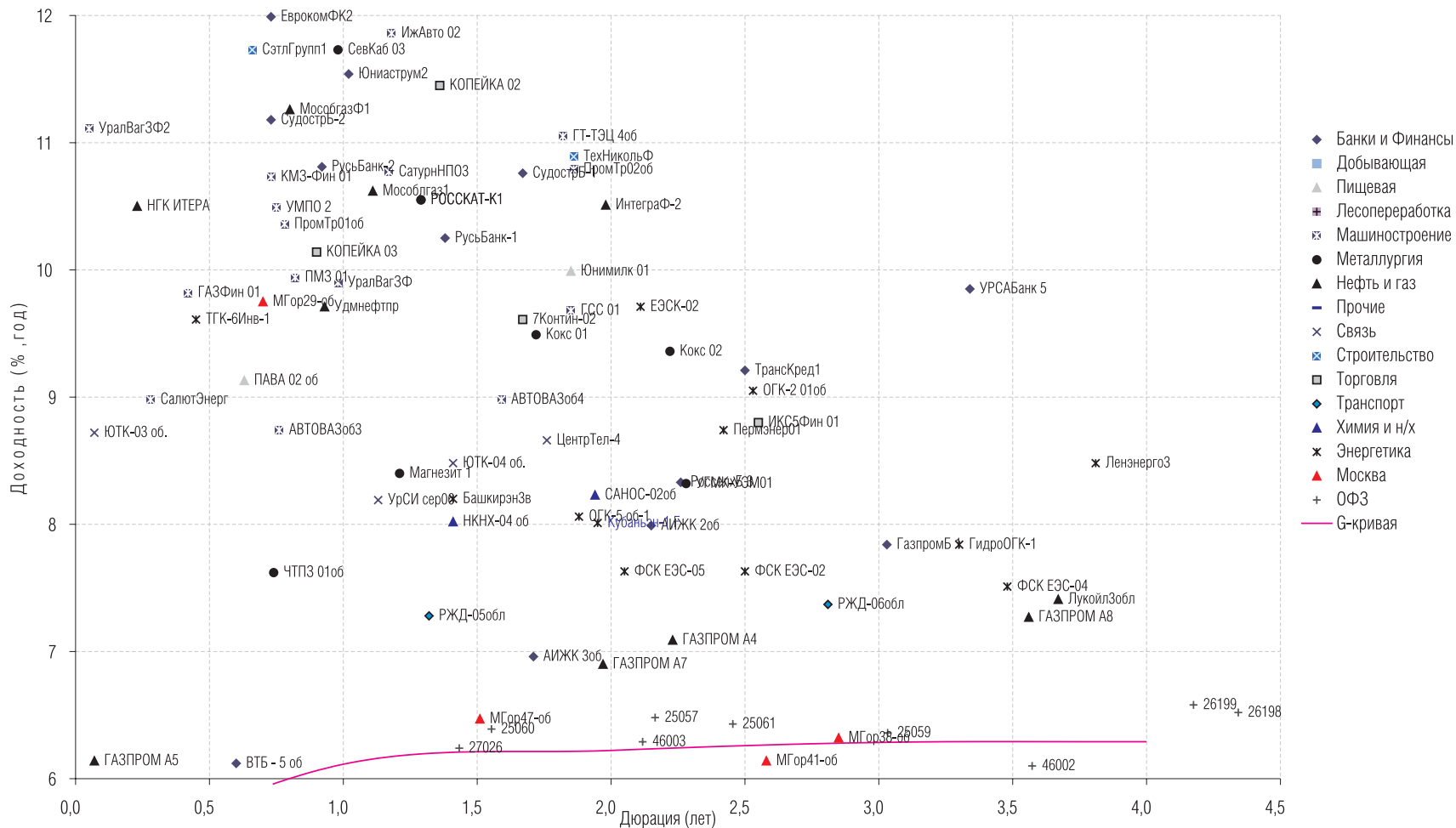



## Кривые доходности

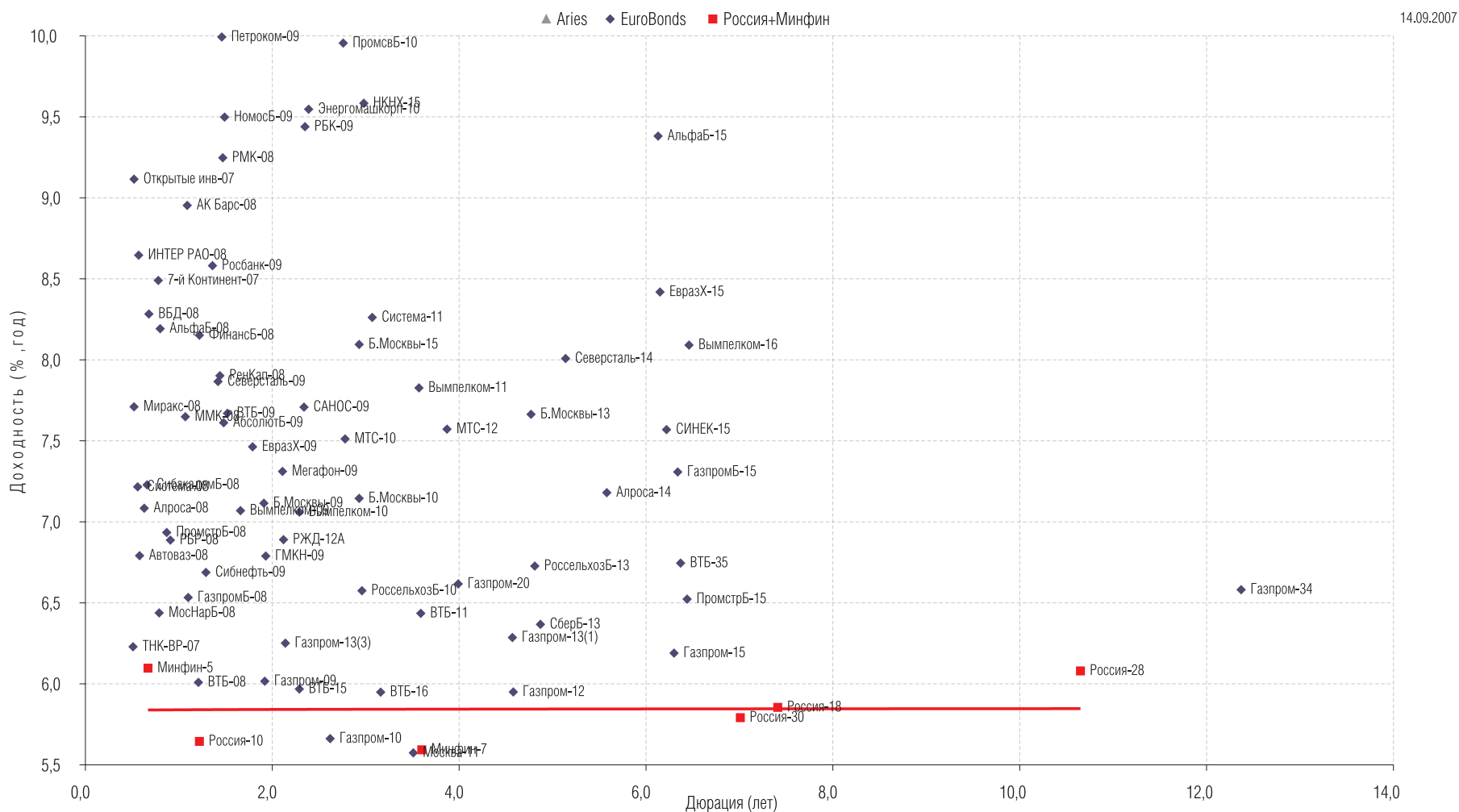

## Кривые доходности

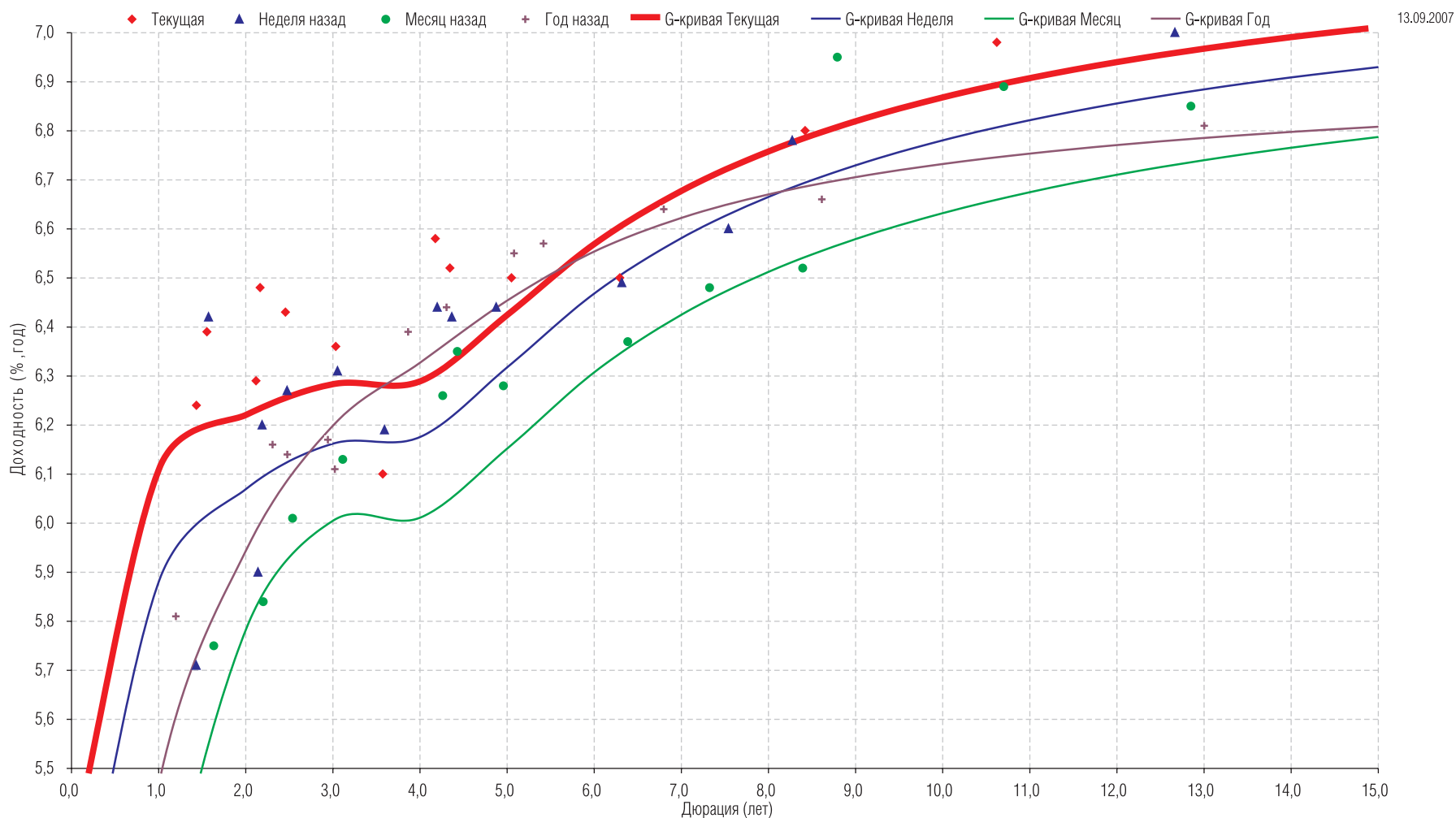

## ОПЕРАЦИИ С АКЦИЯМИ

### Руководитель департамента:

Павел Ващенко (доб. 335; e-mail: pvaschenko@regnm.ru)

### Клиентское обслуживание:

Владимиров Владимир (доб. 570; e-mail: vladimirov@regnm.ru)

Антон Коновалов (доб. 507; e-mail: konovalov@region.ru)

Маргарита Петрова (доб. 333; e-mail: rita\_petrova@regnm.ru)

Синика Елена (доб. 549; e-mail: sinika@region.ru)

### Трейдеры:

Марина Муминова (доб. 157; e-mail: muminova@regnm.ru),

(495) 984-55-30 (прямой)

Орловский Максим (доб. 534; e-mail: orlovskiy@renm.ru)

Янковский Александр (доб. 585; e-mail: java@regnm.ru)

## ОПЕРАЦИИ С ВЕКСЕЛЯМИ

Павел Голышев (доб. 303; e-mail: golyshev@regnm.ru)

Виктория Скрыпник (доб. 301; e-mail: vvs@regnm.ru)

Елена Шехурдина (доб. 463; e-mail: lenash@regnm.ru)

Крищенко Богдан (доб. 580; e-mail: valentine@regnm.ru)

## ОПЕРАЦИИ С ОБЛИГАЦИЯМИ

Сергей Гуминский (доб. 433; e-mail: guminskiy@regnm.ru)

Петр Костиков (доб. 471; e-mail: kostikov@regnm.ru)

Игорь Каграманян (доб. 575; e-mail: kia@regnm.ru)

Нестерова Анна (доб. 549; e-mail: nesterova@regnm.ru)

## ОРГАНИЗАЦИЯ ПРОГРАММ ДОЛГОВОГО ФИНАНСИРОВАНИЯ

Олег Дулебенец (доб. 584; e-mail: dulebenets@regnm.ru)

Константин Ковалев (доб. 547; e-mail: kovalev@regnm.ru)

## АНАЛИТИЧЕСКОЕ УПРАВЛЕНИЕ

### Начальник управления:

Константин Комиссаров (доб. 428; e-mail: komissarov@regnm.ru)

### Долговой рынок:

Александр Ермак (доб. 405; e-mail: aermak@regnm.ru)

### Фондовый рынок:

Константин Гуляев (доб. 140; e-mail: gulyaev@region.ru)

## ДОВЕРИТЕЛЬНОЕ УПРАВЛЕНИЕ

Сергей Малышев (доб. 120; e-mail: smalyshev@regnm.ru)

Данила Шевырин (доб. 178; e-mail: she\_dv@regnm.ru)

Группа компаний «РЕГИОН» объединяет динамично развивающиеся компании, оказывающие в совокупности целый спектр услуг на рынке ценных бумаг, в числе которых услуги в сфере брокерской (ООО «БК РЕГИОН»), депозитарной деятельности (ЗАО «ДК РЕГИОН»), доверительного управления ценными бумагами, управления инвестиционными фондами, паевыми инвестиционными фондами и негосударственными пенсионными фондами (ЗАО «РЕГИОН ЭСМ»), а также услуги финансового консультанта на рынке ценных бумаг (ЗАО «РЕГИОН ФК»). Компании группы обладают всеми необходимыми лицензиями для осуществления соответствующих видов деятельности. Профессионализм сотрудников компаний группы подтвержден рейтингами НАУФОР (АА — высокая степень надежности), журнала «Деньги», а также многочисленными опросами участников рынка ценных бумаг, проводимых информационными агентствами АК&М и РосБизнесКонсалтинг, по результатам которых Компания устойчиво занимает ведущие места. Основные причины наших успехов кроются в четком понимании тенденций рынка и чутком отношении к интересам наших клиентов. Если Вам потребуется какая-либо помощь, либо Вы захотите более подробно узнать о спектре оказываемых нами услуг, пожалуйста, свяжитесь с нами.

**Многоканальный телефон: (495) 777 29 64**

**Факс: (495) 777 29 64 доб. 234**

**[www.region.ru](http://www.region.ru)**

Страницы компании в информационной системе REUTERS: <REGION>

Данный обзор носит исключительно информационный характер и не может рассматриваться как предложение к заключению сделок с компаниями группы «РЕГИОН». Мы не претендуем на полноту и точность изложенной информации. Наши клиенты могут иметь позицию или какой-либо иной интерес в любой сделке прямо или косвенно упомянутой в тексте настоящего обзора. «РЕГИОН» не несет ответственности за любой прямой или косвенный ущерб, наступивший в результате использования информации, изложенной в настоящем обзоре. Любые операции с ценными бумагами, упоминаемыми в настоящем обзоре, могут быть связаны со значительным риском.